

# STATO ATTUAZIONE PROGRAMMA 2009

*Comune di Osnago (LC)*

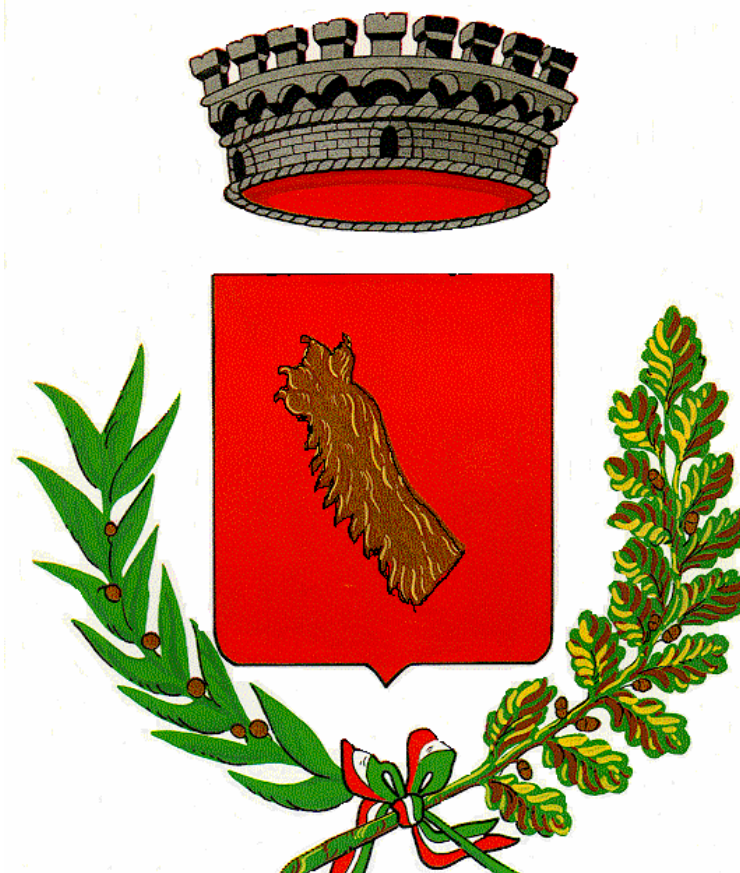

UN COMUNE  
PUNTO DI RIFERIMENTO

[www.osnago.net](http://www.osnago.net)

# attuazione Programma 2009

→ entrate ed uscite correnti

→ situazione investimenti

→ fatti salienti



# entrate correnti

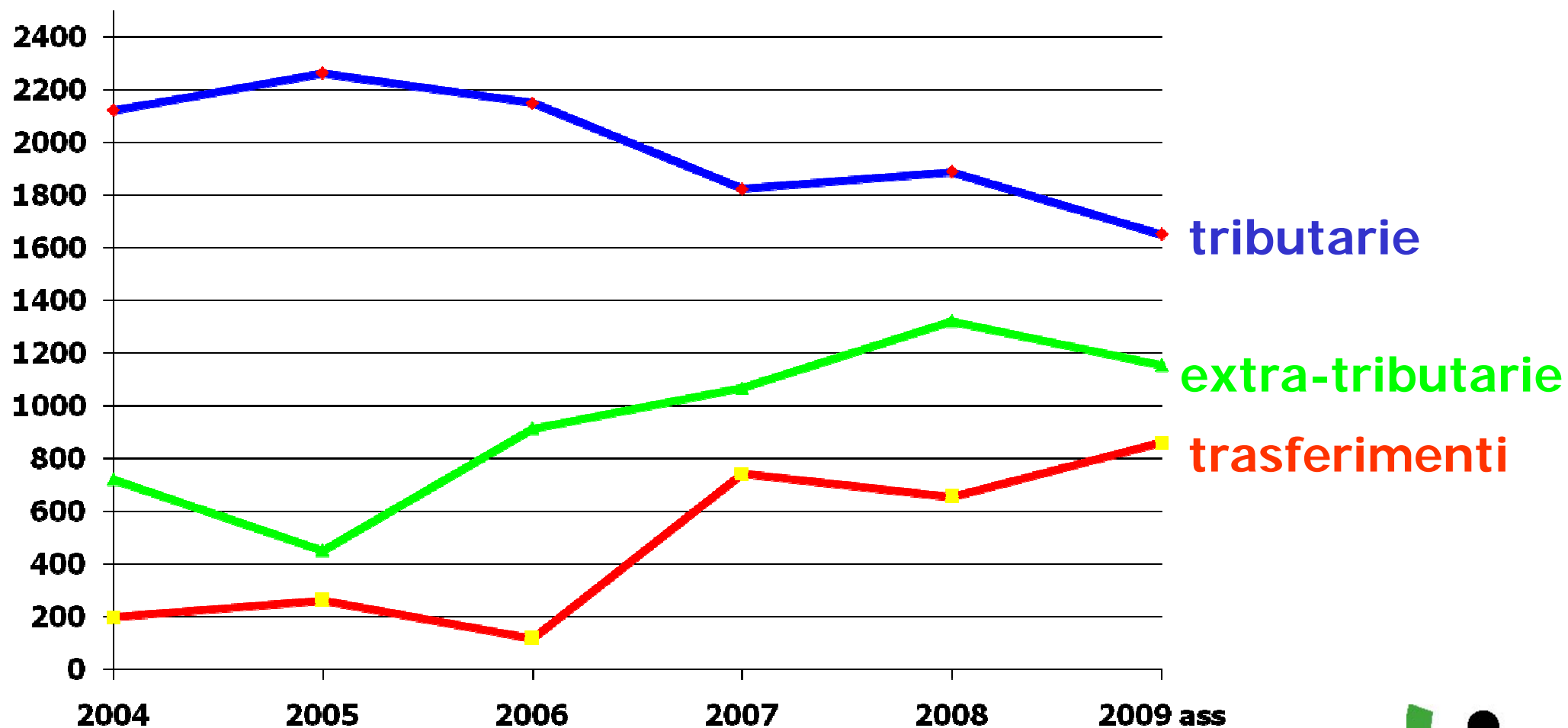

# pressione fiscale

## ➤ ICI

### ❑ SONO ESENTATE

- ❑ le abitazioni principali eccetto quelle appartenenti alle categorie catastali A1, A8 e A9

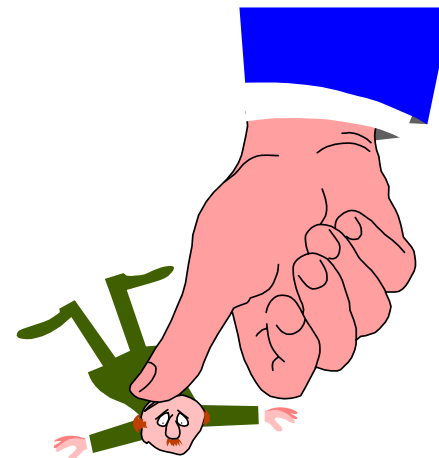

### ❑ L'AMMINISTRAZIONE HA ESTESO L'ESENZIONE

- ❑ alle abitazioni concesse in uso gratuito a parenti di primo e secondo grado
- ❑ e alle abitazioni possedute a titolo di proprietà da anziani e disabili residenti in istituti

- ❑ Sono state assimilate all'abitazione principale un massimo di due pertinenze



# pressione fiscale

## ➤ ICI

- ❑ 4 per mille per le case affittate a canone agevolato
- ❑ aliquota ordinaria confermata al 7 per mille
- ❑ detrazioni come nel 2008
- ❑ 4 per mille per la Scuola Materna Casa d'Accoglienza e Centro Parrocchiale
- ❑ ICI ridotta al 2,5 per mille per il recupero delle case inagibili o inabitabili

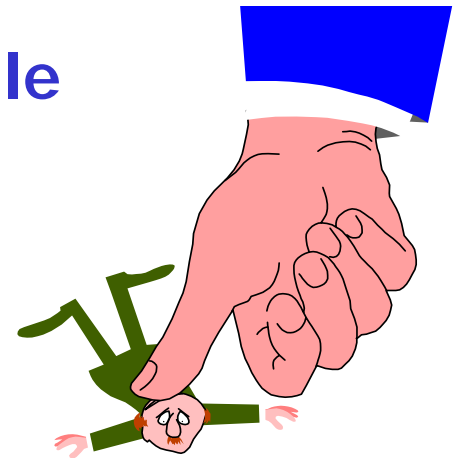

# pressione fiscale

## Tariffa di Igiene Ambientale (TIA)

- ❑ **mantenuti sostanzialmente i costi del 2008**
- ❑ **iniziative di Igiene Urbana (derattizzazione e disinfezione per le zanzare)**
- ❑ **l'Amministrazione si è fatta carico del pagamento della TIA per la Scuola dell'Infanzia**
- ❑ **per i soggetti in condizione di disagio sociale ed economico riduzione del 50 % della Tariffa**
- ❑ **per i nuclei familiari con almeno 4 figli riduzione della Tariffa del 30 %**
- ❑ **per i nuclei familiari composti da 5 o 6 persone con una situazione ISEE fino a 20.000 € incremento della riduzione della Tariffa dal 30 al 50 %**
- ❑ **sono stati distribuiti ai cittadini nei primi mesi dell'anno 100 sacchetti in Mater - Bi e 50 sacchi viola**
- ❑ **esenzione totale dal pagamento della Tariffa per i ricoverati in modo permanente presso le case di riposo**

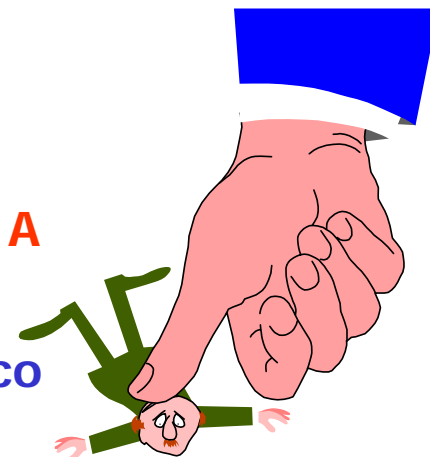

# pressione fiscale

## Tariffa di Igiene Ambientale (TIA)

- ❑ riduzione del 20 % della parte variabile della Tariffa per i locali ad uso commerciale che effettuano una chiusura minima di 90 giorni consecutivi
- ❑ sconto del 40 % sulla parte variabile della Tariffa per le abitazioni a disposizione per uso stagionale e per le aree scoperte produttive ad uso non continuativo
- ❑ l'introduzione della TIA ha incrementato la percentuale del differenziato (68 % dato provvisorio 2009) a fronte di un obiettivo legislativo del 35 %
- ❑ obbligo legislativo alla copertura da parte dei cittadini dei costi del servizio al 100%

## Addizionale IRPEF

- ❑ confermata allo 0,3%
- ❑ esenzione totale per i redditi fino a 10.000 €

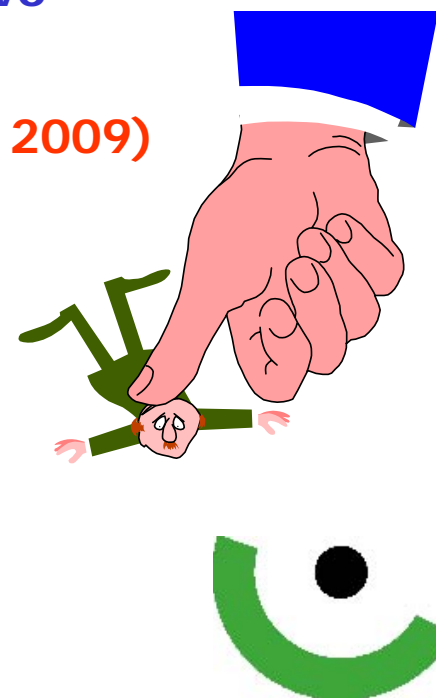

# uscite correnti

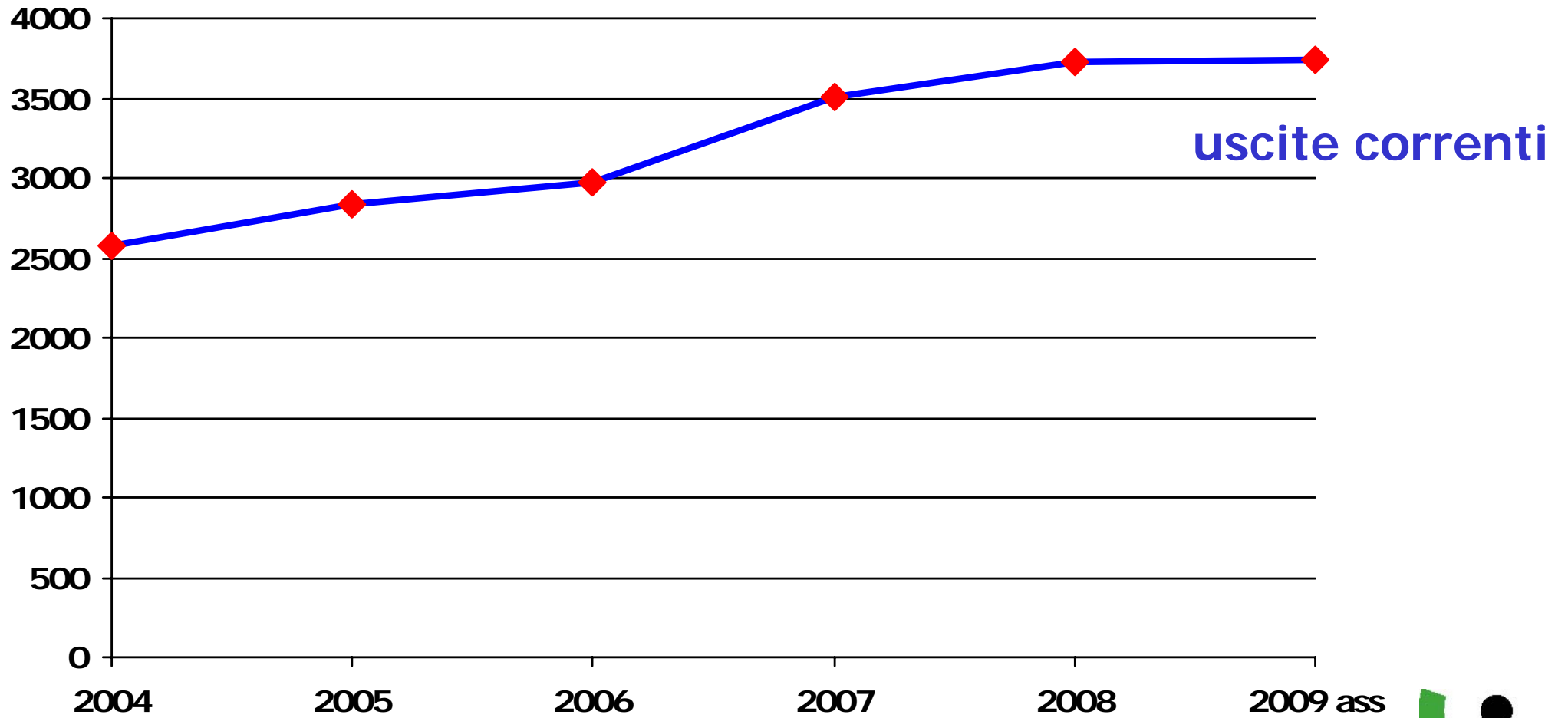



# uscite correnti

<u>funzione</u>	<u>2004</u>	<u>2005</u>	<u>2006</u>	<u>2007</u>	<u>2008</u>	<u>2009 a</u>
amministrazione, gestione e controllo	1.099	1.173	1.126	1.347	1.373	1.389
giustizia	7	7	7	7	8	8
polizia locale	132	166	181	200	240	235
istruzione pubblica	308	344	387	461	484	599
cultura e beni culturali	154	132	119	142	154	150
sport e ricreazione	72	72	70	78	75	111
viabilità e trasporti	160	160	204	183	203	217
territorio ed ambiente	336	384	478	605	736	504
settore sociale	304	384	396	480	450	523



# investimenti 2009

- **353.000 € eseguiti**
- **859.000 € in corso o in progettazione**

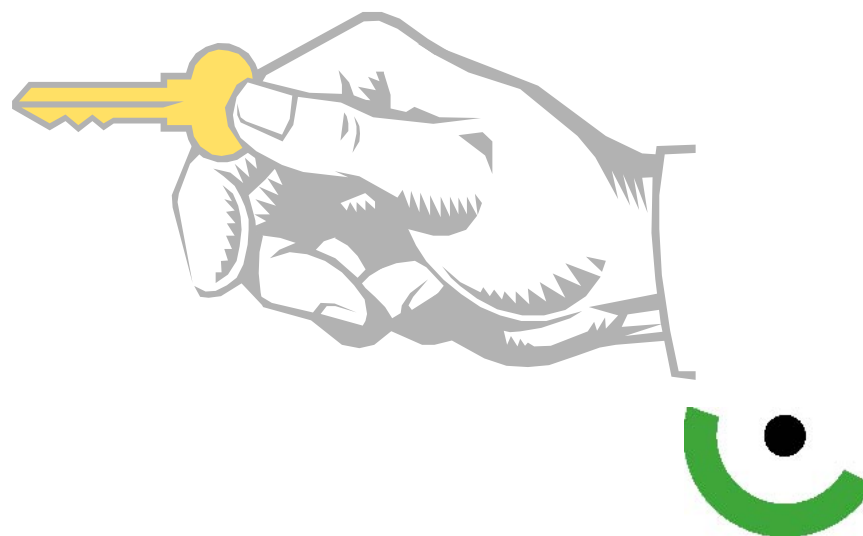

# fatti salienti

- ❑ Superata la visita ispettiva funzionale al rinnovo della certificazione di qualità
- ❑ 282 utenti del servizio "ICI facile"
- ❑ Puntuale comunicazione ai cittadini delle attività e delle iniziative
- ❑ Attivata una nuova casella di posta elettronica a disposizione dei cittadini per effettuare segnalazioni
- ❑ Inaugurata la "Casa dell'acqua" finalizzata alla distribuzione di acqua potabile gassata e naturale
- ❑ Acquistati nuovi arredi per gli uffici comunali
- ❑ Effettuate ca. 600 ore di servizio di pattugliamento del territorio nelle ore serali - notturne - festive
- ❑ È stato acquistato nell'ambito della convenzione di Polizia Locale con Lomagna un nuovo misuratore di velocità



# fatti salienti

- ❑ Proseguono i lavori di ampliamento della scuola primaria di via Edison
- ❑ Continua la proposta del "Corso di italiano per gli stranieri"
- ❑ Mantenuto l'appuntamento del "Consiglio comunale dei ragazzi"
- ❑ Ribadito il contributo a favore delle famiglie di residenti per l'iscrizione all'Asilo nido
- ❑ Notevole incremento in Biblioteca del prestito libri
- ❑ Incrementato il patrimonio librario
- ❑ Realizzate numerose iniziative culturali
- ❑ Successo di pubblico alla rassegna di film all'aperto "E per tetto un cielo di stelle"
- ❑ Grande partecipazione all'iniziativa "Un mese per gioco"



# fatti salienti

- ❑ Installati sulle coperture della palestra e sulla palazzina dei campi da tennis impianti solari termici
- ❑ Ormai conclusi i lavori allo Spazio Opera per la realizzazione di un bar/spazio sociale e per l'adeguamento della struttura
- ❑ Realizzato l'impianto di irrigazione al campo sportivo di via Gorizia
- ❑ Sistemazione dell'incrocio Meucci - Copernico
- ❑ Approvazione del progetto esecutivo delle opere relative al percorso ciclabile Lomagna - Moscoro
- ❑ Realizzati i lavori di riqualificazione della pavimentazione di piazza V. Emanuele
- ❑ Realizzato il ponticello pedonale sulla Molgora in corrispondenza della stazione ferroviaria



# fatti salienti

- ❑ Iniziati i lavori di sistemazione delle banchine laterali in via per le Orane
- ❑ Approvato il progetto per realizzare la seconda corsia del tratto Gorizia - Stoppani
- ❑ Indetta una nuova gara per l'affidamento del servizio di raccolta e trasporto dei rifiuti solidi urbani
- ❑ In costante aumento le richieste di trasporto gestito dall'associazione "Io per Osnago" per i cittadini in stato di bisogno
- ❑ Istituito un bando a sostegno dei cittadini in difficoltà a causa della crisi economica
- ❑ Per gli anziani, rinnovati gli impegni per
  - ❑ il soggiorno marino
  - ❑ la grigliata di Ferragosto
  - ❑ la tradizionale festa dell'anziano





grazie per l'attenzione!